

5 **CORTE A-A'**  
Scale: 1:50

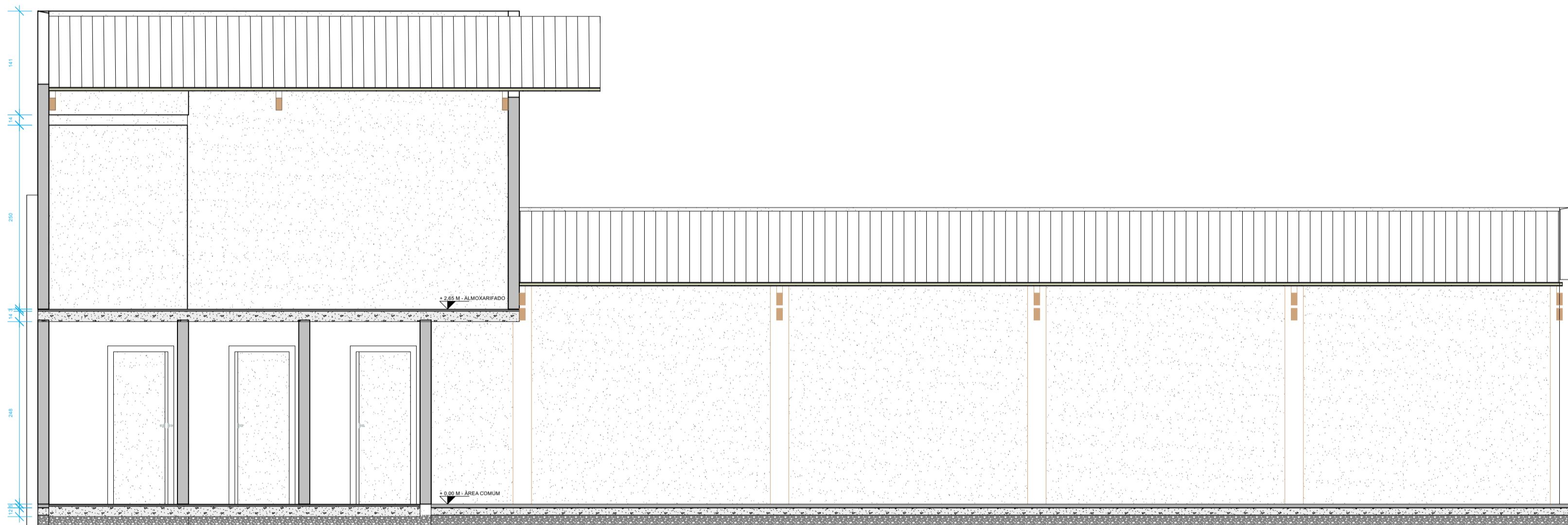

6 **CORTE B-B'**  
Scale: 1:50

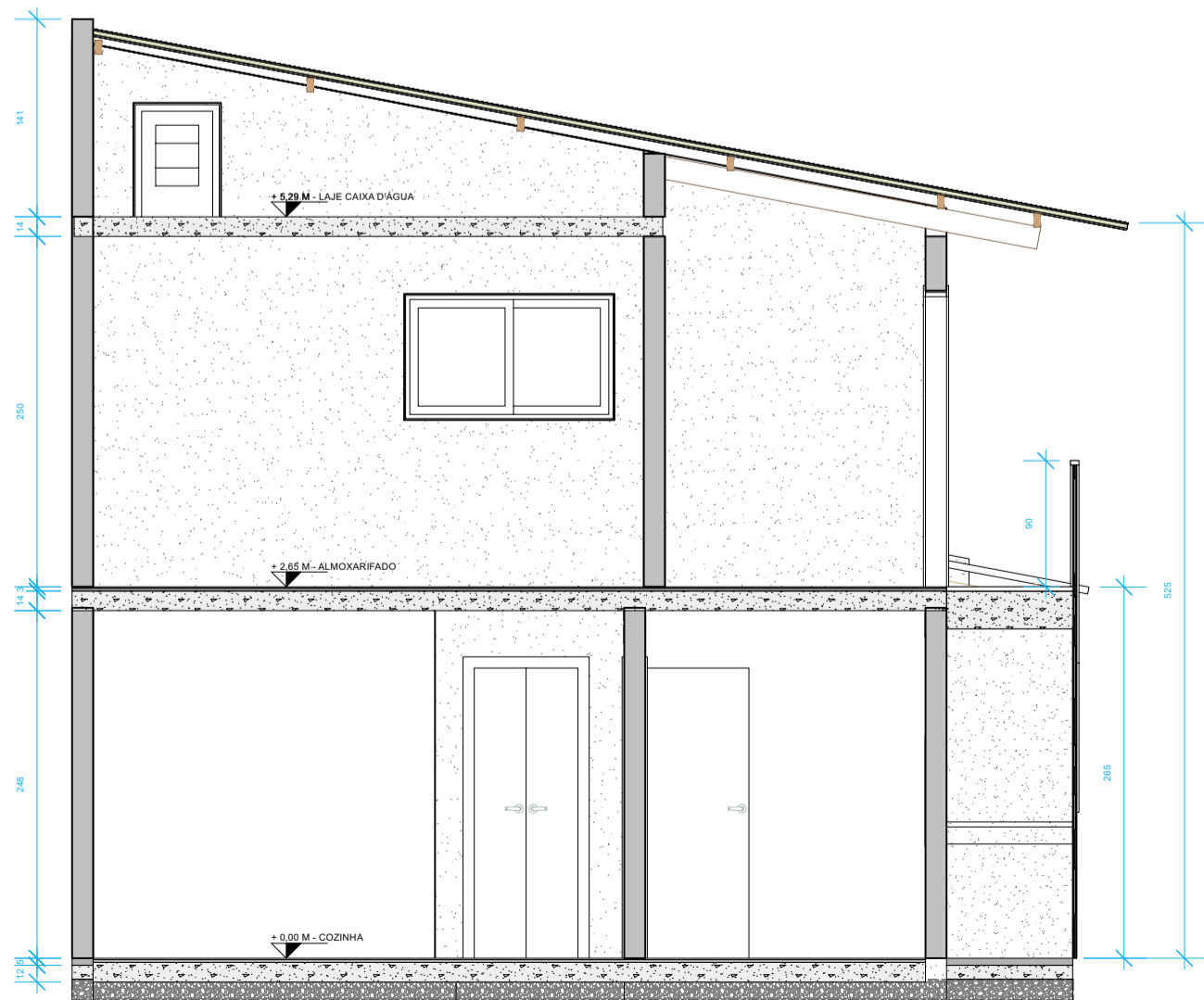

7 **CORTE C-C'**  
Scale: 1:50

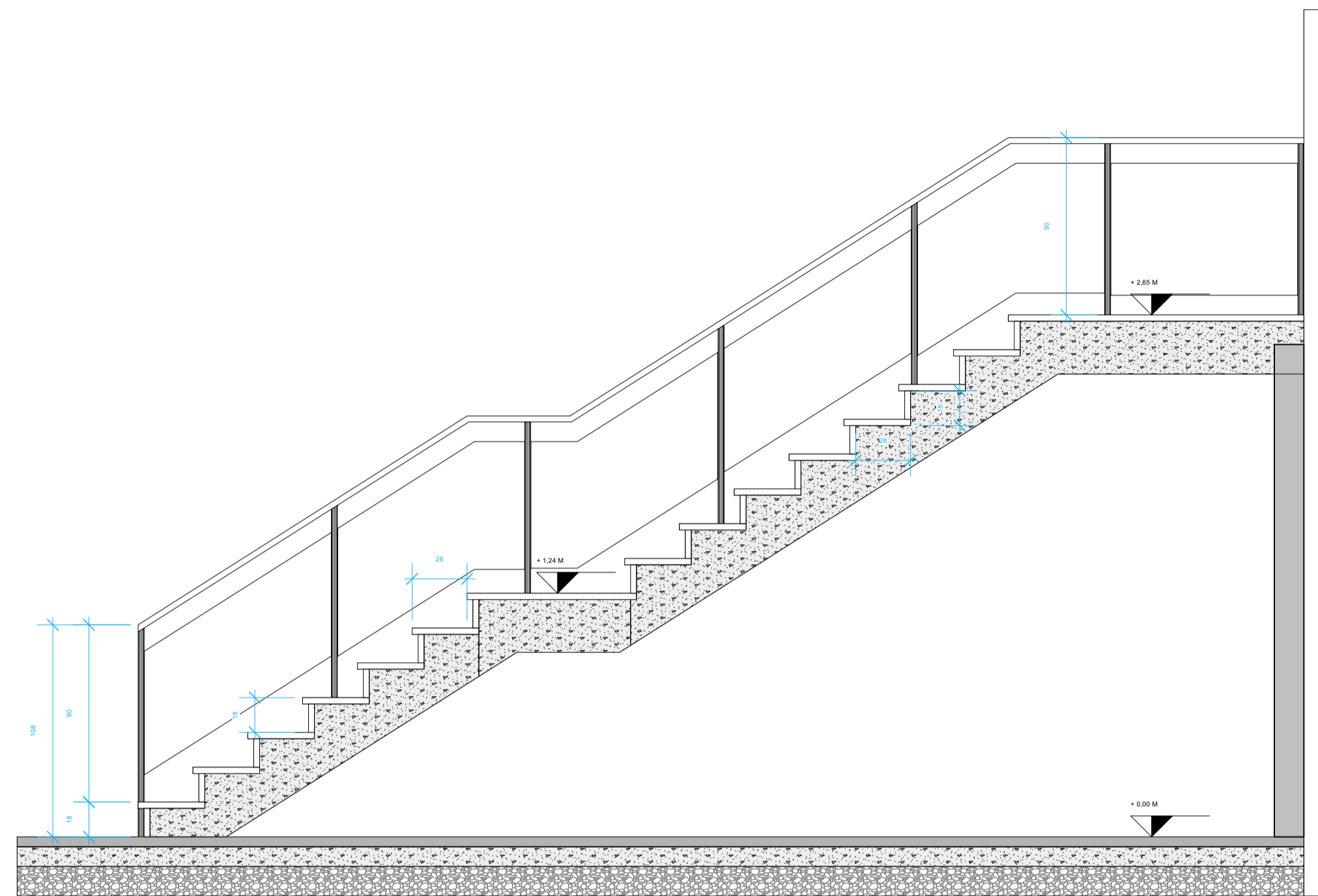

8 **DET ESCADA**  
Scale: 1:25

PROJETO		
PROJETO ARQUITETÔNICO DE REFORMA DO VIVEIRO		
LOCAL		 <b>INIS</b> INSTITUTO ITAJAÍ SUSTENTÁVEL
RUA OSVALDO BERTAMES, 144 - FAZENDA, ITAJAÍ/SC CEP 88306-018		
REFERÊNCIA		
PLANTA DE CORTES		
PROPRIETÁRIO		DATA
MARIA HELOISA BEATRIZ CARDOZO FURTADO LENZI PRESIDENTE INIS		03/11/2025
DIRETOR RESPONSÁVEL	ESCALA	PRANCHA  <b>05/05</b>
EDUARDO MENDES DA SILVA DIRETOR DGA - INIS	INDICADA	
AUTOR DO PROJETO	REGISTRO	
ARQ. JOÃO LEITE DE BARROS	CAU A 56318-6	